



# MINI SÉJOUR

à la ferme

DU 14 AU 16 AVRIL  
À LA BERGERIE  
DE CERNEAUX (77)

3/6 ANS



PRÉ-INSCRIPTIONS  
DU 3 AU 16 MARS

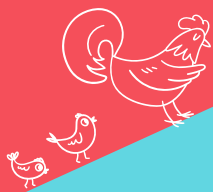

## AU PROGRAMME DU SÉJOUR

- Visite de la ferme • Traite des vaches •
- Atelier créatif avec de la laine • Fabrication de farine et de pain •

### RENSEIGNEMENTS ET PRÉ-INSCRIPTIONS

Direction de l'Action Éducative

01 30 40 50 90

Réservations via la messagerie du Portail Famille



Ville de  
Taverny

## ÉDITO

Les mini-séjours organisés par la ville de Taverny pour les enfants d'âge maternel sont conçus pour favoriser l'autonomie, l'esprit collectif, l'éveil sous toutes ses formes et la découverte du patrimoine régional.

Nos animateurs motivés qui connaissent bien vos enfants, ont élaboré ce programme sur mesure en s'appuyant sur leurs riches expériences d'animation dans nos accueils de loisirs.

Imaginez vos enfants se faisant de nouveaux amis, explorant des lieux fascinants et développant de nouvelles aptitudes tout en s'amusant !

Nous souhaitons à tous les jeunes tabernaciens qui participeront à ce mini-séjour de vivre des vacances inoubliables, remplies de découvertes et de moments magiques.

### Florence PORTELLI

Maire de Taverny  
1<sup>re</sup> Vice-présidente de la Région Île-de-France

### Nicolas KOWBASIUK

Adjoint au Maire délégué à l'Éducation,  
au Péciscolaire et à la Petite enfance



3/6 ANS

## LA BERGERIE DU 14 AU 16 AVRIL

Située dans la commune de Cerneaux en Seine-et-Marne, La Bergerie dispose d'un gîte aménagé dans un magnifique corps de ferme, le tout dans un écrin de verdure. Les enfants pourront ainsi être immergés dans la vie quotidienne d'une ferme.

**Vos enfants seront hébergés dans un logement mis à disposition en pension complète.**

### ACTIVITÉS PROGRAMMÉES

- visite de la ferme
- traite des vaches
- atelier créatif avec de la laine
- fabrication de farine et de pain



## Modalités d'inscription

**Pré-inscriptions du 3 au 16 mars 2025 via la messagerie du Portail Famille.**

- Avoir un dossier périscolaire 24/25 (à jour) + fournir une copie du carnet de vaccination.
- Tenue d'une commission à l'issue de la période de pré-inscriptions, si le nombre de pré-inscriptions dépasse le nombre de places disponibles (15 places pour ce séjour).
- Courrier-réponse à toutes les familles qui ont procédé à une pré-inscription pour valider ou non l'inscription, dans les 5 jours suivant la fin de la période de pré-inscription.
- Participation à la réunion d'information (date communiquée ultérieurement).

## Coût du mini-séjour - Avril 2025

Tranche tarifaire	Coût des jours d'accueils de loisirs	Coût total avec nuitées par enfant pour 1 enfant	Coût total avec nuitées par enfant à partir de 2 enfants
T1	20,4 €	120,4 €	100,4 €
T2	21,99 €	121,99 €	101,99 €
T3	25,86 €	125,86 €	105,86 €
T4	39,87 €	139,87 €	119,87 €
T5	43,98 €	143,98 €	123,98 €
T6	58,23 €	158,23 €	138,23 €
T7	60,72 €	160,72 €	140,72 €
EXT 1	94,65 €	194,65 €	174,65 €
EXT 2	134,28 €	234,28 €	214,28 €

**TAVERNY**



*Bon séjour !*

**FERME  
LA BERGERIE**

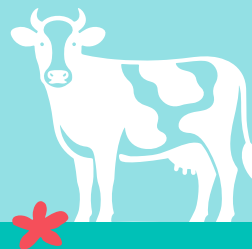

**RENSEIGNEMENTS ET PRÉ-INSCRIPTIONS**

Direction de l'Action Éducative

01 30 40 50 90

Réservations via la messagerie du Portail Famille

ville de  
**Taverny**